PB - PP/B

België(n) - Belgique

DE OOSTENDSE FILATELIST

104 Nr 760 – november 2026 klbp: 905

Oplage 100 gesticht: Oktober 1922

Maandblad van de Koninklijke Postzegelkring
van Oostende met de jeugdafdeling

website = www.kpoostende.com

Verschijnt niet in juli en augustus - Afgiftekantoor : 8400 Oostende 1 Erkenningsnummer: P2A6327
Verantwoordelijke uitgever Lisabeth Robert,
Heidebloemstr.24 Oostende 8400

Bestuur

Voorzitter & Penningmeester Redactie — Robert LISABETH 0497/848449
Heidebloemstraat 24 8400 Oostende
lisabeth.robert@gmail.com

Ondervoorzitter Materiaal/Veiling — Geert BILLIAERT 0478/826009 geertbilliaert@hotmail.com
Gelijkheidstraat 56 8400 Oostende

Secretaris & Adressen/ mails Afgev.Cultuurraad — Daniel LISABETH daniel.lisabeth@proximus.be
Fregatstr. 11 B 1.10 8400 Oostende 0486/186633

Nieuwighedendienst — Suzy VANDERWAL suzy.vanderwal@telenet.be
Elisabethlaan 1a bus 0103 Oostende 8400 059/803746

Commissaris & website — Noel DESWAEF noel.deswaef@skynet.be
www.kpoostende.com

Ruildienst & Tombola — Lucien HOORNE Nieuwpoortsestwg 745 b 0202 Oostende
luc.hoorne53@gmail.com **2de zondag van de maand**

Bibliotheek & Cat. — Yvan de SEJOURNET de RAMIGNIES
Camiel Descampsstraat 3 bus 21 8500 Kortrijk
056 190331 myriam.hinnaert@gmail.com

Ere-Ondervoorzitter — Eugeen MINNEBO eugeen.minnebo@telenet.be
Meersbloemstr. 3 Roeselare 8800 0479 912043

Jeugdafdeling en School voor filatelie

Voorzitter — Yvan de SEJOURNET de RAMEIGNIES
Camiel Descampsstraat 3 bus 21 8500 Kortrijk
056 190331

Rekeningnummer Kon. Postzegelkring Oostende :
IBAN: BE07 2800 4386 6366
BIC: GEBABEBB (BIC enkel voor het buitenland)

<u>03 // 760 - 81ste jaargang – november 2026</u>

Het bestuur van de Koninklijke Postzegelkring van Oostende heeft het genoegen U uit te nodigen op de vergadering van

<u>Zondag 8 november 2026</u>

<u>start om 10:30 (open vanaf 9:30)</u>

In de Marineclub Oostende

3e & 23e Linieregimentsplein, 8400 Oostende

Wijk Hazegras nabij het station – parking in de nabijheid.



WOORD VAN DE VOORZITTER

Graag nodigen wij u allen uit op onze vergadering van zondag
8 november in de Marine-club.

De nieuwe officiële catalogus is uit en kan bij Geert besteld worden. Buiten de klassieke prijsstijgingen, eerste uitgaven postfris en enkele traditionele reeksen in postfrisse xx toestand zijn er door de posttarieven een stijging van 25 % waar te nemen in de modernere uitgiftes (cijfer-1 /2 /5 frankeerzegels) ook de desbetreffende boekjes. Ongetande zegels en wat variëteiten liggen ook in de 'markt'. De lijvige catalogus bevat ook onze ex-koloniën wat voor de verzamelaar opnieuw een mooie en nuttige uitgave geworden is.

De restantenveiling niet uit het oog te verliezen (lijst in het maandblad) en ook onze maandelijkse wedstrijden. Voor de jaarlijkse Provinciale wedstrijd is het thema vogeltjes van Buzin van voor 2000 – dus de waarden in Belgische frank gestempeld in de Vlaamse provincies (Brabant is uitgesloten). Mooie stempels, mooie tanding en mooie centrage is een must.

Vergeet ook niet uw lidgeld van slechts 10 euro over te schrijven op onze rekening BE07 2800 4386 6366 , voor het postzegeljaar 2026-2027.
Zo kan u ook het tijdschrift Belgaphil ontvangen (indien nog niet uw naam doorgeven).

Uw voorzitter,
Robert Lisabeth

INHOUD

Woord van de voorzitter	blz 2	Robert Lisabeth
Goed om te weten	blz 5	idem
De restantenveiling	blz 8/9	Daniel Lisabeth
Maandelijkse veiling	blz 10/11	Geert Billiaert
Maandelijkse wedstrijd	blz 13	Noël Deswaef
Mechanische proefstempel	blz 14	Robert Lisabeth
Jeugdafdeling	p.m.	Yvan de Séjournet



Eerste Wereldoorlog 1914-1918 : Koning Albert aan het hoofd van zijn leger

oooOooo

Het lidgeld voor het nieuwe postzegeljaar blijft aan een democratische prijs van 10 euro op ons rekeningnummer : **BE07 2800 4386 6366**
Kon.Postzegelkring Oostende (***september 2026*** tot en met ***augustus 2027***)
We houden rekening met uw persoonlijke gegevens opdat dit niet naar derden gaat, maar enkel gebruikt wordt in verband met de werking en mededelingen van uw Club.

WEBSITE : **www. kpoostende.com**

WELKOM OP ONZE VERGADERINGEN



Ingang van de MARINECLUB. Deur links met bel (indien deur toevallig toe zou zijn).
Strikte opening- en sluitingsuren :
1ste zondag van de maand (clubvergadering) : 9 u 30 tot 13 uur
Andere zondagen vrij van 10 u 30 tot 13 uur.

GOED OM TE WETEN

Zondag : 8 november 2026 : vergadering K.P.O.

Zondag : 15 november ruilgelegenheid vanaf 10u30/12u45 ook toegang voor postkaarten verzamelaars

Zondag 22 november onze restantenveiling. Zie de lijst verder in ons maandblad. Op vrijdagavond 20 november vanaf 16:15 tot 19 uur zijn de loten te bezichtigen alsook de zondag van de veiling vanaf 10 uur. Veiling start om 10 :30.

ooo0ooo

Roksem ruilclub- elke derde zaterdag van de maand is er een ruilbeurs van 8 tot 12 uur. Lokaal : LDC Biezenbilk, Ettelgemstraat 24 te Oudenburg. Gratis inkom.

K.v.b.p. Zele : zondag 15 november door de Zeelse postzegelkring van 9 tot 16 uur. Gemeentelijke Basisschool, Bookmolenstraat 2 9240 Zele. Dicht bij het station (4' wandelen)

Leuven : 13 december 2026 van 9 tot 15 uur. GC Bosstraat 28 te 3012 Leuven. Gratis parking en toegang. www.postzegelclubleuven.be

Ronse : Ronse-Phila op 13 feb 2027 van 9 tot 16 u. CC. De Ververij, Wolvestraat 37 te 9600 Ronse. Jeanpierre.vanhoutte@telenet.be

Parijs : Congrès Mondial des Collectionneurs : 23,24 en 25 april 2027. Vrije toegang. 'Château de Condé-Sainte-Libiaire' Rue Victor Hugo- 77450 Condé Ste Libiaire. www.cmc-paris.com

Locaties voorverkopen in 2026-2027.

30 januari 2027- Zellik, Gemeenschapscentrum 't Gezel, Noorderlaan 21/1 te 1731 Zellik. o.a. Themafila collecties

Zoekertjes voor en door de leden

1. Steppe Ivan, Troonstraat 252 bus 0003 tel 059/505349 Gsm 0484 592 101 zoekt gestempeld ter aanvulling : Democratisch en Republiek Congo / Belgisch Congo/ Ruanda-Urundi/Zaire/Katanga/ Burundi. Heeft ook veel dubbele postfris en gestempeld.

2. Billiaert Geert, Gelijkheidstr. 56 te 8400 Oostende zoekt België nr 31 met leesbare puntstempels. 059/508973 geertbilliaert@hotmail.com

3 Lisabeth Robert, zoekt Belg. luchtpostbrieven naar het Verre Oosten vóór 1950. lisabeth.robert@gmail.com

4. Goes Joe, Cardijnplein 3, bus 302 zoekt frankeervignetten in het zwart van het type 'Blaster'. Joe.goes@myonline.be

voorbeeld :



5. Calleeuw Olinda, Zandvoordestraat 256 te 8400 Oostende zoekt speelkaarten van heel de wereld en ook de wereldcatalogus Yvert van 2015 : calleeuwolinda@gmail.com

6. Jacques Abeloos (0475643525) (jacques.abeloos@icloud.com) zoekt: Belgie Niet aangenomen ontwerpen (NA) Variëteiten (VAR) Frans (Fr) Nederlands (NL) NA 3 VAR NL- NA 6 VAR FR- NA 7 VAR NL - NA 13 VAR (tweetalig)

7. Gabriel Vandycke zoekt theezakjes (verpakkingen..) van over de hele wereld. Gabriel.vandycke1@telenet.be

8.Yvan de Sejournet zoekt een reeks postzegels van het eiland BRECHOU (kanaaleiland bij Guernsey) ook Portugal nr 1842 xx en Duitse Rijk nr 325 xx adres : zie bestuur

*De leden die wensen een zoekertje te plaatsen kunnen hun tekst afgeven aan een bestuurslid. Het bestuur is echter **niet** verantwoordelijk voor eventuele geschillen tussen de beide partijen van het zoekertje.*

----oo0oo----

VLEUGELBOOT of JETFOIL een korte gebruiksperiode *R.L.*

OOSTENDE POSTGESCHIEDENIS

Oostende-London Ingebruikname van de vleugelboot of Jetfoil van Oostende tot in de monding van de Thames te Londen op 29 februari 1980. Deze dienst heeft maar enkele maanden geduurd wegens de technische problemen door het afval in de Thames.



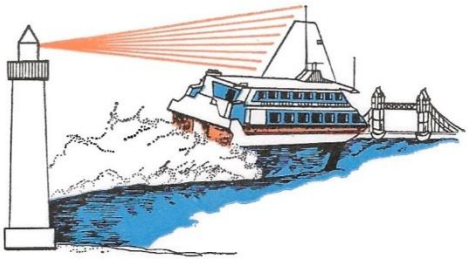

Inhuldiging van de lijndienst Londen-Oostende per draagvleugelboot op 29 februari 1980.

Inauguration de la ligne Londres-Ostende par hydroglisseur le 29 février 1980.

Eröffnung des Liniendienstes London-Oostende mit Tragflügelboot am 29. Februar 1980.

SOUVENIR COVER Nº 432



De Heer Alberto DESWAEF
Voorzitter Kamer voor Handel en Nijverheid
v.h. Arrondissement Oostende

Feestpaleis
Wapenplein Bus 2

8400 OOSTENDE





Restanten veiling 22 november 2026			
001	Insteek album België gest.		
002	Insteek album Roemenië gest.		
003	Grote doos met varia		
004	Insteek album Frankrijk gest.		
005	SKB 2017 cataloog Zwitserland en Liechtenstein		
006	Nederland tussen jaar 1977/2003 met complete series - alles postfris Cote € 520	€ 45	
007	Faeröer Eilanden - jaar 1975/1993 in Schaubek album - alles postfris Cote € 655 -	€ 70	
008	Kaft met een 160 tal brieven (veel scheepspost wereldwijd).	€ 25	
009	33 FDC's België	€ 1	
010	96 souvenir uitgiften Marine	€ 4	
011	Sigarendoos: prentkaarten Marine	€ 2	
012	doos J. De Strooper: omslagen Marine	€ 1	
013	bruin album: velletjes wereld	€ 2	
014	groen album: boekjes wereld	€ 4	
015	rood album: stockboek Venezuela	€ 2	
016	blauw album: Spanje	€ 2	
017	DAVO-map vol speciale omslagen	€ 2	
018	Oostende voor Anker 2007		
019	marine Neptunus 2002		
020	Dover-Ostend John Hendy		
021	1 boek München 1972,1 boek Sapporo 1972		
022	De Belgische Militaire Marine 1830 tot heden		
023	Beelden van de eeuw 1880-1980		
024	De Kust Bezet 1914-1918		
025	De slag van Normandië 1944		
026	Door de Duitse ogen		
027	De bevrijding van Oostende		
028	Het Oostende van toen		
029	postkaarten Oostende		
030	postkaarten Oostende		
031	Postkaarten Oostende		
032	Postkaarten Oostende		
033	KA-BE album Duitsland 1970-1981 – postfris	€ 5	
034	Leuchtturm album Duitsland 1986-1992 – postfris	€ 5	
035	Safe album Duitsland 1998-1995 -postfris	€ 5	
036	Insteekalbum met Duitsland 1993-1999 – postfris en gest.		
037	Ringmap met veldelen Deutsche Reich		
038	Album met Deutsche Post Berlin 1950-1982 – postfris en gest	€ 5	
039	Insteekalbum met DDR 1972-1979 – postfris en gest.		
040	Album met Duitsland 1970-1981 – postfris	€ 5	
041	Album met Luxemburg 1935-85 XX en X	€ 5	
042	Insteekboek met thema fauna en flora		
043	Insteekboek met Monaco 1966-85 + Liechtenstein XX		
044	Boek met Monaco 1951-65 + LP X		
045	Box met Duitsland FDC 1979-80		
046	Schaubek album met Frankrijk 1960-80 XX	€ 10	

047	Schaubek album met Frankrijk 1981-86 XX	€ 5	
048	40 ruilboekjes Europa		

049	Doos met brieven + briefkaarten België		
050	Verassingsdoos met oa 4 insteekboeken		
051	Kaft met 95 postkaarten met postzegels van schepen	€ 18	
052	4 tijdschriften Poortman Studiekring	€ 15	
053	Belgie Davo Luxe 1970/1990 xx cat. +1.200 + kaft	€ 80	
054	Ilse of Man in Davo 1973/1995 xx cat. +1000	€ 75	
055	Insteekalbum Nederland gest./x/xx hogere waarden en boekjes	€ 25	
056	Blauw insteekboek met oudere Belgie	€ 10	
057	Lot van 46 FDC United Nations 1961/1969		
058	Belgie lot herdenkingskaarten/FDS		
059	Belgie lot 14 verschillende FDS van 2010 cat. 225	€ 25	
060	België lot van 21 FDS van 2011 (bijna compleet) cat. 360 €	€ 50	
061	België lot FDS van 2012 (bijna compleet) cat. 270 €	€ 50	
062	België lot FDS van 2012 (bijna compleet) cat. 270 €	€ 35	
063	België lot van 12 FDS van 2013 cat. 215 €	€ 25	
064	Varia in insteekalbum (België, Ned, Frankrijk)		
065	Ruilboekje met Zwitserland xx & Liechtenstein gest. cat. € 170	€ 15	
066	2 ruilboekjes België gest. tot nr 2877	€ 15	
067	1 ruilboekje België gest. veel klassiek	€ 10	
068	2 ruilboekjes België gest.	€ 15	
069	73 zichtkaarten meest West-Vlaanderen	€ 15	
070	Blauwe classeur met België xx/x/gest. cat. + 2.500 €	€ 40	
071	Insteekboek zeer goed gevuld met errinofilie	€ 30	
072	8 insteekboek (groot formaat) + 6 kleine insteekboek (kl. Formaat) – Wereld		
073	7 insteekboeken België XX en Gest.		
074	5 mooie KING-insteekboeken – Wereld		
075	Hierbij nog een 4-tal loten voor de komende restantenveiling		
076	2 Yvert catalogi – delen 3 en 5		
077	I.A. Oude Duitsland-Berlijn-Bund-DDR +/- 1000 zegels ⊙/☆/☆☆		
078	11 insteekalbums wereld gestempeld		
079	Oud Yvert&Tellier album met rest België postfris		
080	I.A. Stock België ☆☆		
081	I.A 20/40 Stock België ☆☆		
082	Doos met zo'n 3500 zegels België postfris		
083	Doos met zo'n 3500 zegels België ☆☆		
084	5 ringmapjes met 1000den zegels België gestempeld ts nr 400-1000		
085	België In album 32 BLZ POSTWAARDE 737BFR 183€ xx	€ 12	
086	België In album 30 BLZ POSTWAARDE14045BFR 349€ xx	€ 20	
087	België In album 16 BLZ BLOKKEN VAN 4 POSTWAARD 14420BFR 308€ xx	€ 13	
088	België In album 48BLZ ZEGELS 1974/1980 xx	€ 15	
089	België In album 64 BLZ ZEGELS1981/1989 xx	€ 13	
090	België In album 40 BLZ ZEGELS 1964/1973 xx	€ 20	
091	België 13 NIET VERKOCHTE LOTEN VEEL BLOKKEN VAN 4 xx / g	€ 20	
092	België 14 NIET VERKOCHTE LOTEN BLOKKEN EN Velletjes xx / g	€ 10	
093	België in album VEEL ZEGELS IN PAAR EN VOLLEDIGE REEKSEN xx	€ 12	

Ruilverkoop 8 nov 26					
	Omschrijving	Staat.	Cat.	Gevr.	
	Buitenland				
1	LUX nr 1 met 4 mooie randen	⊙	90	18	2
2	LUX 454A	☆☆	120	20	2
3	CHINA boekje Yv C2419 “China Expo in Japan	☆☆	60	10	8
4	CHINA 3 bl OS Bejjing 2008 in collec map “Stadiums”	☆☆	>>	20	8
5	CHINA 2bl OS Bejjing 08 in coll map “Olymp Vlam”	☆☆	>>	15	8
6	Ruanda/Urundi 154/172 (Michel)	☆☆	110	25	4
7	Alderney 37/41 + 61/64(Mi)	☆☆	19	4.5	4
8	Alderney 65/82 (Mi)	☆☆	26	6	4
	België				
9	Nr 9 zonder orginele gom	(☆)	220	22	3
10	126/128 “Standbeeld de Mérode”	☆☆	250	40	3
11	132/134 “Albert I in medaillon”	☆☆	400	70	3
12	179/81 + 184/86 “Olympische spelen Antwerpen 1920	☆☆	31	3	3
13	291C “Gr Montenez 50fr Roodachtig wijnrood”	☆☆	35	7	3
14	293/98 “Landschappen”	☆☆	120	20	3
15	326/332 “Kon Elisabeth als verpleegster”	☆☆	230	40	3
16	342/350 “Mercier” perfect, postfris	☆☆	1400	250	7
17	351/52 “Infanterie”	⊙	160	32	3
18	386/9 “Expo 1935”	☆☆	70	10	3
19	394/400 “Ridders”	☆	175	25	3
20	Censuurbrief met nr 430 Oostende 1943	✉	>>	7	2
21	404/406 op brief Expo 1935	✉	>>	5	7
22	433b poortman 5fr geel-groen	☆☆	750	110	3
23	434A poortman 10fr bleekbruin	☆☆	50	8	5
24	434B poortman 10fr Lilagrijs	☆☆	210	35	5
25	435A poortman 20fr Helderoranje	☆☆	220	35	5
26	435Aa poortman 20 fr Bleekoranje	☆☆	500	80	5
27	471/77 “Baseliek van Koekelberg”	☆☆	47.5	8	3
28	471/477 op herdenkingsblad Postzegelfoor Oostende	HB	35	5	7
29	602 “Krijgsgevangenen”	☆☆	18	2.5	3
30	743/47 + 756/760 “Wapenschilden”	☆☆	51	9	7
31	777/80 “Chèvremont”	☆☆	17	3	3
32	785/86 “Dokwerken + weerstander”	☆☆	75	10	3
33	787/791 “Senaat III”	☆☆	56	10	7
34	814/822 “Senaat IV”	☆☆	72	12	7
35	879 “Boudewijn 50fr lilabruin – dof papier”	☆☆	112	22	3
36	898 + 899 tweeluik met datumboord	☆☆	320	50	2
37	912/17 Prinses Joséphine-Charlotte	☆☆	65	10	2
38	930/937 “Antitering 1953”	☆☆	74	10	2
39	946/51 “Begijnhof Brugge”	☆☆	175	30	3
40	998/1004 “Antitering Verpleging”	☆☆	34	5	2
41	1007”Leopold III open kraag met V, t 11 ½	☆☆	225	30	2
42	1031 uit blok 31 “zuidpool”	☆☆	35	5	3
43	1032/36 “Pattonreeks”	☆☆	30	4	3

44	1066/75 Boudewijn type Marchand	☆☆	365	42	7
45	F3291/92 vel van 10 pp €11	☆☆	28	6	2
	Blokken en boekjes				
46	B50/53	☆☆	83	16	5
47	B64 “Belgica 06”	☆☆	28	6	4
48	BL27+28 “Jordeans-Vander Weyden”	☆☆	400	60	3
49	BL 31 “Zuidpool”	☆☆	180	28	3
50	BL143 Herge 1907-2007	☆☆	30	6	5
51	BL163 “Muziek in B-groot”	☆☆	26	6	4
52	BL271 “Neutraal Moresnet”	⊙	30	6	5
53	BL272 “Dieren aan het werk”	⊙	36	7	5
54	BL276 “Exceptionele Bestuivers”	⊙	30	6	5
55	BL277 “België in de Ruimte”	⊙	27.5	5.5	5
56	BL278 “Nationale Vogels”	⊙	33	6.5	5
57	BL279 “Geometrie in de natuur”	⊙	27.5	5.5	5
58	BL280 “ The Anatomy of a Millenial”	⊙	30	6	5
59	BL282 “Pieter Breugel”	⊙	30	6	5
60	BL283 “Le Mans”	⊙	30	6	5
	Diversen – Back of book				
61	PA1 tot PA11 + PA25	☆	65	5	2
62	PWS nr 3 Brussel => Blankenberghe 30 jul 1892	✉	>>	5	7
63	HK Harald of Free Entreprise	HK	--	5	8
64	TRV-BL17	☆☆	20	5	4
65	TR1 tot 6	⊙	156.5	20	3
66	TR407/415 “Station van Oostende” (pp 418 bef)	☆☆	65.75	10	3
67	TR416/422 “Station van Oostende” opdruk (pp 365bf)	☆☆	20	4	3
68	TR432 “Station ’s nachts” Paul Delvaux (pp 1000bef)	☆☆	50	8	3
69	PR133/34 op kaart	HK	15	3	3
	FDS				
70	3775/79 + 3784 “strips + Mickey Mouse”	FDS	25	7	2
71	3884/85 + 3887	FDS	16.5	5	2
72	3888/3892 “Suske en Wiske”	FDS	12.5	4	2
73	4926/30	FDS	25	5	5
74	4933	FDS	12	2	5
75	4934	FDS	12	2	5
	Postkaarten				
76	5 postkaarten met zichten Oostende	CP	--	7	10
77	5 gelopen pk Oostende dijk	CP	--	10	3
78	5 postkaarten ”1000jaar Leffinge”	pws	>>	7	8
79	4 postkaarten + HK “1000j Leffinge”	pws	>>	10	8
80	4 postK + 2HK “100j Tramlijn Oostende-Middelkerke	Pws	>>	15	8
	We zijn op zoek naar loten voor onze volgende veilingen Graag indienen of info bij Geert geertbilliaert@hotmail.com 0478 826009				

Persbericht

WEFIS-studie 190
De Postgeschiedenis van Aarsele

Zojuist verscheen de WEFIS-studie 190. Deze studie geeft een duidelijk overzicht van de Postgeschiedenis van Aarsele, de grootste deelgemeente van Tielt en telt 32 pagina's. Het is het resultaat van een samenwerking van **alle** WEFIS-kernleden.

Uitvoerig geïllustreerd.



02.12.1802 – Vouwbrief zonder postale aanduidingen uit Aarsele verzonden naar Gent.
Deze brief werd verzonden door een gelegenheidsbode.

In het magazinegedeelte lezen we…

- Proficiat…
- Nieuw WEFIS-kernlid
- Brief met 'P.P.' en 'bonnet Phrygien' uit 1799 door Peter Willems
- Twee brieven uit 1792 uit Ceuta (ES) verzonden naar Doornik door Willy Vande Wiele
- De Belgische Britse koningin (1839-1842) in de 19e-eeuwse trans-Atlantische wedloop door Luc Selis
- Een stempelstudie van Elsene door Marc Moens
- Addenda & Errata & Opmerkingen
- Op de leestafel door Luc Content

De kostprijs bedraagt € 10,00 (+ € 4,00 portkosten/België – verzending naar het buitenland op aanvraag!) en kan worden besteld bij Robert Lisabeth, Heidebloemstraat 24 in 8400 Oostende.

Rekeningnummer IBAN BE61 2800 4380 3217 – BIC GEBABEBB van WEFIS – 8400 Oostende, met de vermelding WEFIS-studie 190.

PRIJSKAMP K.P.O. 2026 -2027

UITSLAG PRIJSKAMP KPO – maand OKTOBER

Francis Six 29,5/30

Joe Goes 28/30

Gilbert Van Acker 26,5/30

Luc Hoorne 26,5/30

Lucien Verschelde 25/30

Wilfried De Sante 22,5/30

De postzegel voor de maand november is het nr 1834 (officiële catalogus). De inzending wordt verwacht ten laatste op 8 november 2026. Voor december zoeken we naar nr 1769 (ten laatste op 13 december)

Veel speurwerk en zoekgenot.

Veel speurwerk en zoekgenot.

Nr 1834



Nr 1769



MECHANISCHE STEMPEL OOSTENDE 2 *R.L.*

Mechanische proefstempel met 7 golvende lijnen (44mm) zonder middenstuk : blanco datumgegevens – een rariteit

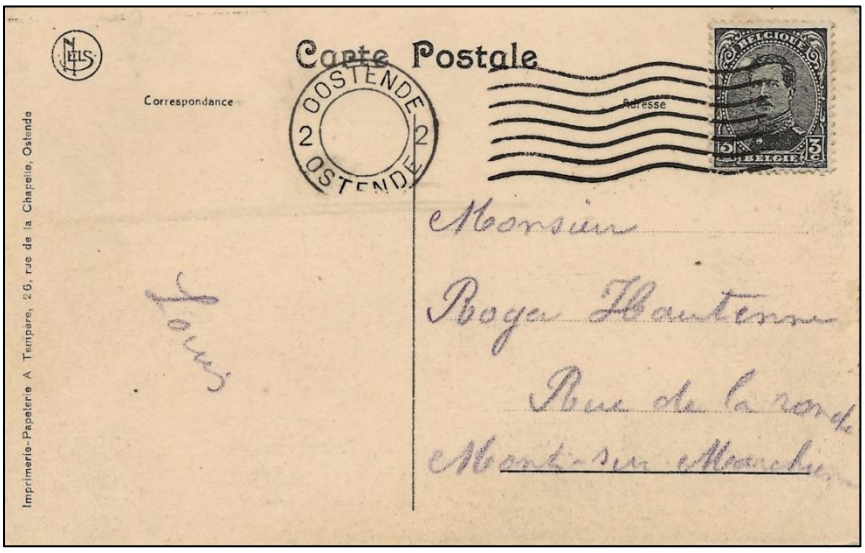



Deze proefstempel werden vermoedelijk gebruikt van 15 augustus 1922 tot 25 augustus 1922, dus een zeer korte periode.

Het frankeertarief was 3 ct. hier met de zegel Koning Albert I (nr 183) uitgegeven op 30.12.1920. Men kan dus veronderstellen dat de stempel vroeger gebruikt kon zijn, maar de volgende uitgifte van een 3 centiem zegel was het type Houyoux (bruinrood) en uitgegeven op 1.09.1922 ! én het feit dat deze mechanische stempel mét datum ingevuld gebruikt werd vanaf 08.1922 tot 30.05.1923 staaft de vermoedelijke korte periode van gebruik – een weinig gekende rariteit van Oostende.

Een mythische held galoppeert naar je collectie

Klaar voor een nieuwe cryptopostzegel? Na de eerdere uitgiften duikt Bpost opnieuw in de wereld van mythen en legendes. Ook dit jaar verschijnt er een bijzondere cryptopostzegel met een bijhorende NFT, ontwikkeld in samenwerking met de Oostenrijkse Post, PostNL en CTT, de Portugese post.



Jaar van het paard

Voor deze internationale uitgifte vormt het paard het centrale thema. Dat is geen toeval: 2026 staat in de Chinese astrologie in het teken van het paard. Daarom brengen de vier postoperatoren telkens een legendarische figuur samen met een mythisch paard tot leven.

Voor België viel de keuze op Herakles, zonder twijfel één van de bekendste helden uit de Griekse mythologie. Deze halfgod verwierf eeuwige roem dankzij zijn uitzonderlijke kracht en de twaalf werken die hij volbracht. Op de cryptopostzegel wordt hij afgebeeld met Areion, een mythisch paard dat volgens de overlevering geboren werd uit Demeter en Poseidon. Herakles bereed Areion tijdens verschillende belangrijke veldtochten en gevechten, waaronder zijn expeditie tegen Elis en zijn strijd tegen Cycnus, de zoon van Ares.

Ook de partners van Bpost brengen indrukwekkende mythologische duo's in beeld. De Oostenrijkse Post kiest voor Perseus en Pegasus, maar ook voor Demeter en het paard van Despoina. De Portugese post CTT brengt Hades samen met de vier zwarte paarden van de Onderwereld. PostNL kiest dan weer voor Eos met haar paarden Phaethon en Lampos.

Unieke kans op een zwart-witblaadje

De cryptopostzegel heeft de waarde 3 World en kost 9,87 euro per stuk. Ze is verkrijgbaar vanaf donderdag 24 september via de eShop van Bpost. Wie er snel bij wil zijn, kan ook gebruikmaken van de bestelbon in dit magazine.

Belangrijk om te weten: deze cryptopostzegel valt buiten de collecties en maakt dus geen deel uit van een abonnement. Er wordt bovendien geen First Day Sheet (FDS) aangeboden.

Wie de uitgifte graag als één van de eersten in handen krijgt, kan terecht op Antwerpfila op 2 en 3 oktober. Speciaal voor die gelegenheid wordt er een exclusief zwart-witblaadje van deze cryptopostzegeluitgifte aangeboden.

De nieuwe postzegeluitften

©copyright Bpost

26 oktober 2026

DE ECHTE SPECHTEN IN ONZE NATUUR
Lay-out - tekeningen : Joris De RAEDT



26 oktober 2026

ZEEWIEREN VAN DE NOORDZEE

Lay-out en tekeningen : Sven BELLANGER





DE TAAL VAN KLEUR – BLAUW VAN HEMEL TOT OCEAAN
Ontwerp : Myriam VOZ













KERSTPOSTZEGELS : WINTERSE NATUUR

Tekeningen en Lay-out : Joris De RAEDT





PRINSES ELISABETH WORDT 25 JAAR

Lay-out : Myriam VOZ



JEUGDAFDELING



Nummer 596 - 2026 -

Lokaal: zaal “Marine Club” - 3de en 23ste Linieregiment Plein, 8400 Oostende.

Jeugdverantwoordelijke: de Séjournet de Rameignies Yvan
Camiel Descampsstraat 3 (bus 21) 8500 Kortrijk
056.190331

Rouwcentrum Jim RAES

Uitvaartzorg voor mensen...
door mensen...

Slachtersstraat 23 - Oostende

tel: 059 / 330 007
gsm: 0474 / 205 600



SV DAKWERKEN

VANTHOMME & ZOON

steve.vanthomme@hotmail.com

0479/58 61 19



Ostend Philatelic (DZT) (DZT GROEP)



ENIGE WINKEL AAN DE KUST
L'UNIQUE MAGASIN A LA COTE

St.-Petrus & Paulusplein 19 B 1 • Oostende • T. 059 70 46 14
www.dezittere-philac.be - ostendphil@dezittere.be



Kontante aankoop van alle verzamelingen, moderne zegels, munten en oud goud.

Achat au comptant de toutes collections, timbres modernes, pièces de monnaie et vieil or.



Grootste voorraad van alle filatelistische en numismatische benodigdheden.
Grote voorraad 1e keus postzegels. België postfris - met plakker - gestempeld
Abonnementen op Europese landen en thema's
PRIJSLIJST OP AANVRAAG

Open van dinsdag tot zaterdag - *ouvert du mardi au samedi*: 9.30 - 12.30u. - 13.00 - 17.30u.